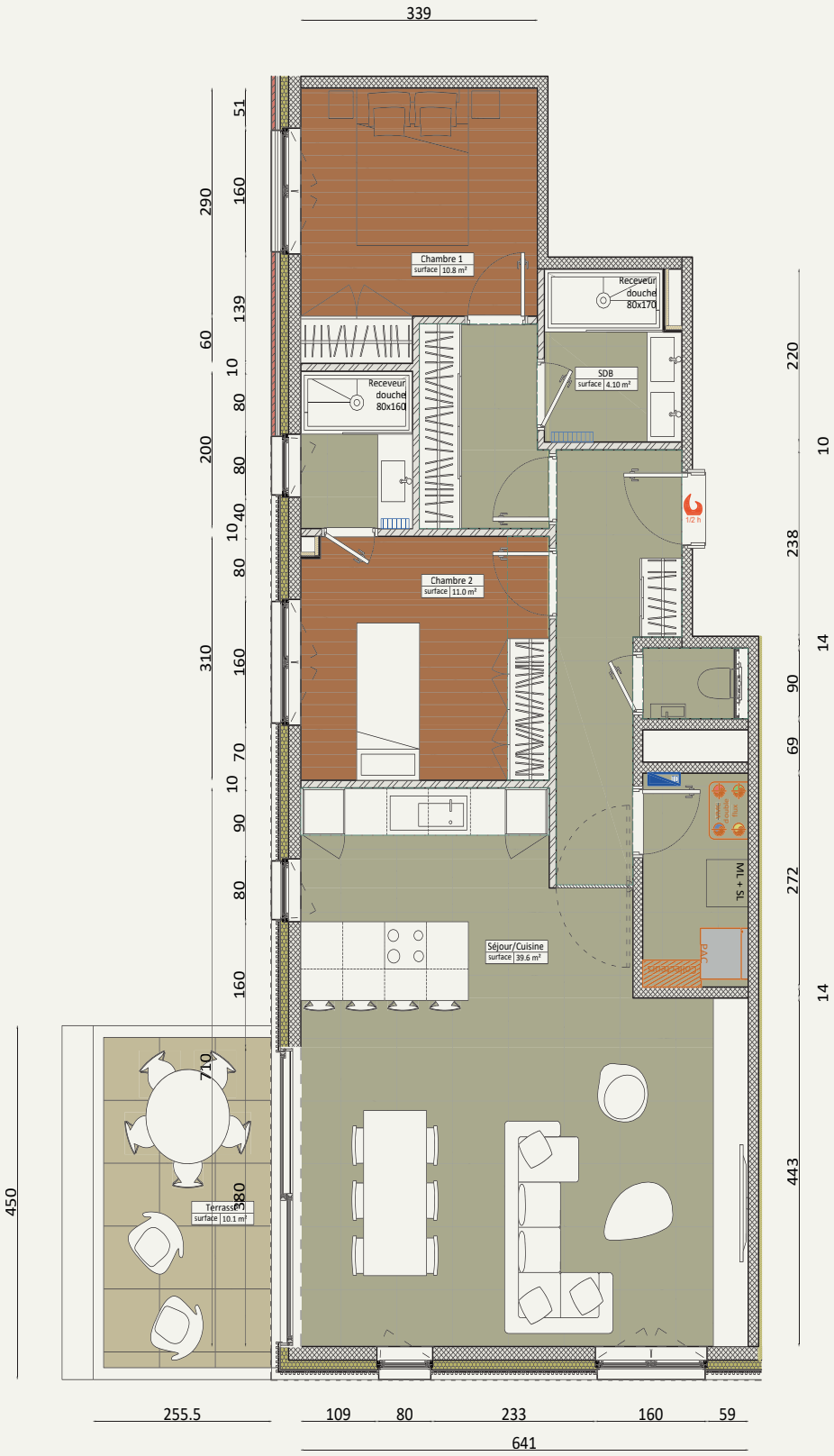

N

Orientation terrasse

L'ORÉE DES CHAMPS
APPARTEMENTS WARSAGE

Type d'appartement	Surface brute	
2 chambres	**104.6 m²**	
Niveau appartement	Superficie terrasse	Superficie jardin
1er étage	**10.1 m²**	**/**

PEB A

APP. 1.2

355.410€ htva

Des modifications sont susceptibles d'être apportées à ce plan en fonction des nécessités de la réalisation. Les surfaces des appartements et les dimensions des équipements ainsi que le mobilier sont donnés à titre indicatif et non-contractuel.